Allotriusia Karsch, 1896, p. 306
Espèce-type : *Allotriusia eurycera* Karsch, 1896, par désignation originale et monotypie

Genre afrotropical comprenant deux espèces : *A. eurycera*, seule espèce présente dans notre zone d'étude, et *A. luteipennis* Ramme, d'Afrique centrale.

Allotriusia eurycera Karsch, 1896

Allotriusia eurycera Karsch, 1896, p. 242, 306, fig. 28
Holotype femelle, Sierra Leone, sans localité ni date, MIZ Varsovie (et non au Muséum de Szczecin = Stettin en allemand)

Citations bibliographiques

Allotriusia eurycera
- -- Dirsh, 1965, p. 348
- -- Johnston, 1956, p. 296-297
- -- Karsch, 1896, p. 242, 306, fig. 28
- -- Kirby, 1910, p. 444
- -- Mestre & Chiffaud, 1997, p. 117 ~ 2006, p. 19, 57
- -- Otte, 1995a, p. 268
- -- Ramme, 1929, p. 458, 459, 484, pl. 14 : f. 9

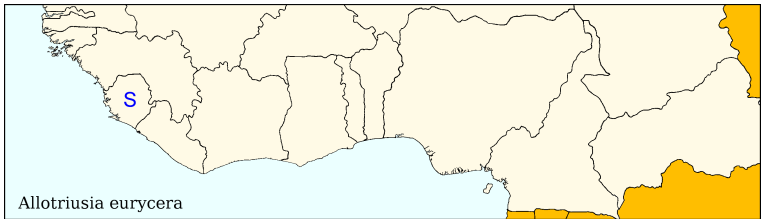

Allotriusia eurycera

Distribution géographique

Sierra Leone (Dirsh, 1965 • Karsch, 1896 • Mestre & Chiffaud, 1997, 2006)

Si la Sierra Leone et ses alentours ont fait l'objet d'un certain nombre d'études et de collectes, cette espèce n'est cependant connue jusqu'ici que par le type.
Sans date de collecte ni localité, il est indiqué faisant partie de la collection Heinrich Dohrn (à l'époque au Muséum de Stettin alors allemand).

Mme Anna Liana nous a confirmé en 2005 la présence du type au MIZ de Varsovie.
L'origine géographique est peut-être à confirmer même si d'autres espèces décrites par Karsch, notamment des sauterelles, ont la même indication de collection et d'origine géographique.

Iconographie

Habitus (im.: Karsch, 1896, ♀ • Ramme, 1929, ♀) - **Autres morph.** (?) - **Anat.** (?)

Bio-écologie

Aucune information.

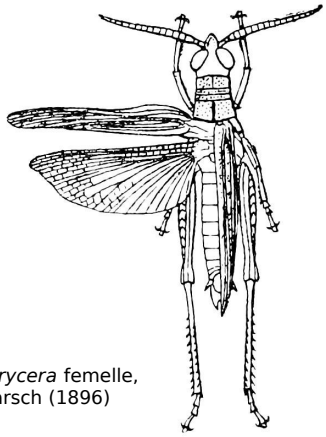
Allotriusia eurycera femelle, d'après Karsch (1896)